కాలువ ఎండి.. ఆశలకు గండి

కృష్ణగిరి ప్రాంతంలో కాలువ గట్టుపై ఏర్పాటుచేసిన ఇంజిన్లు
గార్గేయపురం వద్ద హంద్రీనీవా కాలువలో గడ్డి మేస్తున్న పశువులు

ఉమ్మడి కర్నూలు జిల్లాతోపాటు అనంతపురం జిల్లాకు సాగు నీరందించే హంద్రీనీవా కాలువ చుక్క నీరు లేక వెలవెలబోతోంది. ఫలితంగా పంటలు ఎండిపోతున్నాయని రైతులు ఆవేదన వ్యక్తం చేస్తున్నారు. కృష్ణగిరి ప్రాంతంలో సాగు నీటి కోసం అన్నదాతలు పెద్దఎత్తున ఇంజిన్లు ఏర్పాటు చేసుకున్నా ప్రయోజనం లేకపోయింది. కాలువలో నీరు ప్రవహించకపోవడంతో చివరికి మైదానాన్ని తలపిస్తోంది. ప్రధాన కాలువలో పచ్చిక పెరిగి పశువులకు ఆవాసంగా మారింది.

– ఈనాడు, కర్నూలు

తెలుగుగంగకు శిథిలావస్థ

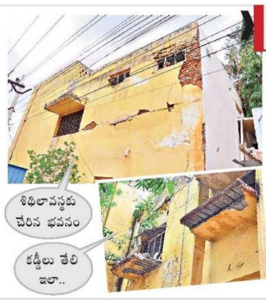
శిథిలావస్థకు చేరిన భవనం
కడ్డీలు తేలి ఇలా..

నంద్యాల జిల్లా కేంద్రంలోని తెలుగుగంగ ప్రాజెక్టు పర్యవేక్షక ఇంజినీరు కార్యాలయ పరిస్థితి ఇది. ఈ భవనం నిర్మించి దాదాపు 40 ఏళ్లు దాటింది. ప్రస్తుతం శిథిలావస్థకు చేరింది. జిల్లా విభజనలో భాగంగా నంద్యాలలో నూతన కార్యాలయాలు ఏర్పాటు చేసినా ఈ భవనం గురించి మాత్రం ఎవరూ పట్టించుకోలేదు. ప్రస్తుతం కార్యాలయం పెచ్చులుడి ఇనుప కడ్డీలు, ఇటుకలు బయటపడ్డాయి. సిమెంటు దిమ్మెలు కిందకు వేలాడుతున్నాయి. స్థానికంగా విధులు నిర్వహిస్తున్న 50 మంది ఉద్యోగులు ఎప్పుడు ఏం జరుగుతుందోనని భయంతో బిక్కుబిక్కుమంటూ విధులు నిర్వహిస్తున్నారు.

– న్యూస్‌టుడే, నంద్యాల బొమ్మలసత్రం

చదరంగంలో
వైష్ణవి గెలుపు

◆ దిల్లీలో జరిగిన అండర్‌-19 జాతీయ పోటీల్లో ప్రతిభ
◆ 8వ స్థానంలో నిలిచిన ఎమ్మిగనూరు విద్యార్థిని

ఎమ్మిగనూరు, న్యూస్‌టుడే: చదరంగంలో ఎత్తుకు పైఎత్తులు వేస్తూ ప్రత్యర్థిని చిత్తు చేస్తోంది ఎమ్మిగనూరుకు చెందిన విద్యార్థిని. తక్కువ వ్యవధిలోనే రాష్ట్ర, జాతీయ పోటీల్లో పాల్గొంటూ సత్తా చాటుతోంది. బనవాసి బాలిక గురుకుల కళాశాలలో ఇంటర్మీడియట్ ద్వితీయ సంవత్సరం చదువుతున్న అనువైష్ణవిదేవి స్కూల్ గేమ్స్ ఫెడరేషన్ ఆధ్వర్యంలో జూన్ 6న దిల్లీలో జరిగిన అండర్‌-19 జాతీయ చదరంగం పోటీల్లో తన నైపుణ్యాన్ని ప్రదర్శించింది.

అనువైష్ణవిదేవి చదువుతున్న గురుకుల కళాశాల ప్రిన్సిపల్ శ్రీనివాస్ గుప్తా వద్ద ఏడాదిగా చెస్‌లో మెలకువలు నేర్చుకుంది. తక్కువ సమయంలో ప్రత్యర్థుల ఎత్తులను ఎలా చిత్తు చేయడం వంటి వాటిపై శిక్షణ పొందారు. 2022 డిసెంబరులో కర్నూలులో జరిగిన పోటీల్లో ప్రతిభ కనబరిచి రాష్ట్ర స్థాయికి ఎంపికయ్యారు. అనంతరం 2023 జనవరిలో అత్తిలిలో జరిగిన రాష్ట్ర స్థాయి పోటీల్లో రాణించారు. గుంటూరు, ఉభయ గోదావరి జిల్లాలు, విశాఖపట్నం, అనంతపురం జట్టు సభ్యులను ఓడించి ప్రథమ స్థానంలో నిలిచి జాతీయ పోటీలకు ఎంపికయ్యారు. రాష్ట్రం తరఫున ఐదు మంది సభ్యుల్లో ఈ విద్యార్థిని ప్రథమ స్థానంలో నిలిచారు. దిల్లీలో త్యాగరాజ్ స్టేడియంలో జూన్ 6న 66వ అంతర్జాతీయ స్కూల్ గేమ్స్ ఫెడరేషన్ పోటీల్లో పాల్గొన్నారు. ఈ పోటీల్లో గుజరాత్, హరియాణా, గోవా, కేరళ, దిల్లీ జట్టు సభ్యులతో తలపడి 8వ స్థానంలో నిలిచింది. ప్రతిభా పురస్కారం కింద ధ్రువీకరణ పత్రాన్ని అందుకున్నారు. ప్రతిరోజూ రెండు గంటపాటు మా అధ్యాపక బృందం సలహాలు, సూచనలతో సాధన చేస్తుంటానని, రాబోయే రోజుల్లో జాతీయ స్థాయిలో మరింత మెరుగైన ఫలితాలు సాధించేందుకు కృషి చేస్తానని చెబుతున్నారు. జాతీయ స్థాయిలో ప్రతిభ కనబర్చిన అనువైష్ణవిదేవిని కళాశాల ప్రిన్సిపల్ శ్రీనివాసగుప్తా, సిబ్బంది సన్మానించారు.

దిల్లీలో జరిగిన పోటీల్లో తలపడుతున్న అనువైష్ణవిదేవి

సేవలు.. అపురూపం

◆ బాధితులకు ప్లాస్టిక్ సర్జరీ విభాగం అండ ◆ క్లిష్టమైన ఆపరేషన్లు చేస్తున్న వైద్యులు◆ ఏటా పెద్దాస్పత్రికి 6 వేల వరకు ఓపీ

శస్త్రచికిత్స చేయించుకున్న ఆకాశ్‌తో ప్లాస్టిక్ సర్జరీ విభాగం అధిపతి డాక్టర్ మంజులాబాయి తదితరులు

న్యూస్‌టుడే-కర్నూలు వైద్యాలయం

➤ తెలంగాణ రాష్ట్రం తాండూరుకు చెందిన ఆకాశ్ గతంలో క్రికెట్ ఆడుతుండగా బంతి పక్కన ఉన్న స్థలంలో పడింది. బంతి కోసం ప్రహరీ ఎక్కాడు. విద్యుత్తు తీగలు చూసుకోకపోవడంతో తలకు తగిలి వెంట్రుకలతోపాటు పైభాగమంతా కాలిపోయింది. ప్రాణాలతో బయటపడ్డాడు. ప్రస్తుతం అతను ఇంటర్మీడియట్ పూర్తి చేశారు. మొహం అందవిహీనంగా మారడంతో గత నెలలో పెద్దాస్పత్రిలోని ప్లాస్టిక్ సర్జరీ విభాగంలో చేరాడు. జూన్ 30న ప్లాస్టిక్ సర్జరీ విభాగాధిపతి డాక్టర్ మంజులాబాయి నేతృత్వంలో ఆకాశ్‌కు ప్లాస్టిక్ సర్జరీ చేశారు. ఫలితంగా తల చుట్టూ వెంట్రుకలు వచ్చాయి. పై భాగంలో పుర్రె కనిపించకుండా ఉండేలా ఆపరేషన్ చేశారు. ఇలాంటి శస్త్రచికిత్స చేయడం మొదటిసారి. ఇతనికి 6 నెలల తర్వాత మరో ఆపరేషన్ చేయాల్సి ఉంటుంది.

➤ రాయదుర్గానికి చెందిన చిట్టయ్య పంటి నొప్పితో బాధపడేవారు. దీనికితోడు దవడలో కణితి ఏర్పడింది. సమస్య తీవ్రమవడంతో ఆరు నెలల కిందట సర్వజన ఆస్పత్రిలో చేరగా ప్లాస్టిక్ సర్జరీ విభాగం వైద్యులు శస్త్రచికిత్స చేసి కణితి తొలగించారు. 6 నెలల తర్వాత మరో కణితి రావడంతో ఆపరేషన్ ద్వారా తొలగించి ఛాతిపై ఉన్న చర్మం తీసి దవడ లోపల అమర్చి గత నెల 30న ప్లాస్టిక్ సర్జరీ చేశారు. ప్రస్తుతం అతను కోలుకుంటున్నారు.

➤ వివిధ ప్రమాదాలకు గురై ప్రాణాలతో బయటపడినప్పటికీ రూపం కోల్పోయి బాహ్య ప్రపంచంలో తిరిగేందుకు చాలామంది ఇబ్బందులు పడుతుంటారు. ఇలాంటి వారికి ప్లాస్టిక్ సర్జరీ విభాగం వైద్యులు ఉత్తమ సేవలు అందిస్తున్నారు. శస్త్రచికిత్సలు చేసి వారికి నూతన జీవితాన్ని ప్రసాదిస్తూ అపర బ్రహ్మలుగా నిలుస్తున్నారు. శనివారం ప్లాస్టిక్ సర్జరీ దినోత్సవాన్ని పురస్కరించుకుని 'న్యూస్‌టుడే' అందిస్తున్న ప్రత్యేక కథనం.

ఏటా 2 వేల వరకు శస్త్రచికిత్సలు

కర్నూలు సర్వజన వైద్యశాలలోని ప్లాస్టిక్ సర్జరీ విభాగానికి ఏటా 6 వేల వరకు ఓపీ, 3,500 వరకు ఐపీ ఉంటుంది. మొహం దెబ్బతిన్నవారు.. యాసిడ్ బాధితులు, రహదారి ప్రమాదాలకు గురైనవారు.. తదితరులు ఈ విభాగంలో చేరుతుంటారు. ప్రొఫెసర్, అసోసియేట్‌తోపాటు నలుగురు అసిస్టెంట్లు, ముగ్గురు పీజీలు ఉన్నారు. ఈ విభాగంలో ఏటా మేజర్ ఆపరేషన్లు 500, మైనర్ శస్త్రచికిత్సలు 1,500 వరకు జరుగుతుంటాయి. వైద్యులు బాధితులకు సాంత్వన కలిగిస్తూ వారికి పూర్వ రూపం తీసుకొస్తుంటారు. దాదాపు కేసులన్నీ ఆరోగ్యశ్రీ కింద చేస్తున్నారు.

ఆరోగ్యశ్రీ కింద ఇన్‌ప్లాంట్స్ చేరిస్తే..

ప్లాస్టిక్ సర్జరీ విభాగంలో ఆరోగ్యశ్రీ కింద శస్త్రచికిత్సలు చేసేటప్పుడు అవసరమైన ఇన్‌ప్లాంట్స్‌కు సంబంధించి ఆరోగ్యశ్రీ వర్తించడం లేదు. ఫలితంగా రోగులకు ఆపరేషన్ చేసే సమయంలో ఆస్పత్రి అధికారులు ప్రత్యేకంగా వాటిని తెప్పించాల్సి వస్తోంది. ఫలితంగా ఇబ్బందులు ఏర్పడుతున్నాయి. వైద్యానికి సంబంధించిన ఇన్‌ప్లాంట్స్ ఆరోగ్యశ్రీ పరిధిలోకి వస్తే మరిన్ని శస్త్రచికిత్సలు చేసేందుకు అవకాశం ఉంటుంది. సేవలు సకాలంలో అందుతాయి.

భవన నిర్మాణంలో జాప్యం

కాలిన రోగులకు చికిత్స అందించేందుకు కొత్తగా బర్న్స్ వార్డు నిర్మాణానికి కేంద్ర ప్రభుత్వం నిధులు మంజూరు చేసింది. పనులు గత మూడేళ్లుగా నత్తనడకన సాగుతున్నాయి. బిల్లులు చెల్లించకపోవడంతో గుత్తేదారుడు పనులు చేసేందుకు ఆసక్తి చూపడం లేదు. ప్రస్తుతం శుశ్రుత భవన్‌లో ప్లాస్టిక్ సర్జరీ విభాగం, బర్న్స్ వార్డు పేయింగ్ బ్లాక్‌లో ఉన్నాయి. రోగుల సంఖ్యకు తగ్గ పడకలు, ఇతర సౌకర్యాలు కరవవడంతో ఇబ్బందులు పడుతున్నారు. ప్రత్యేక వార్డు అందుబాటులోకి వస్తే బర్న్స్ వార్డుతోపాటు ప్లాస్టిక్ సర్జరీ విభాగానికి కేసుల సంఖ్య పెరిగే అవకాశముంది.

ప్లాస్టిక్ సర్జరీ విభాగంలో వైద్యసేవలు పొందుతున్న బాధితులు

చాలామందికి అవగాహన లేదు
- డాక్టర్ మంజులాబాయి, ప్లాస్టిక్ సర్జరీ విభాగాధిపతి

వివిధ ప్రమాదాల్లో మొహం, ముక్కు, దవడ తదితరాలు దెబ్బతిన్నవారికి ప్లాస్టిక్ సర్జరీ చేయడం ద్వారా వారి తిరిగి రూపం ఇవ్వొచ్చు. పలువురు చిన్నారులు పుట్టుకతోనే గ్రహణమొర్రి తదితర సమస్యలతో బాధపడుతూ రాగా వారికి ఆపరేషన్లు చేశాం. చాలామందికి ప్లాస్టిక్ సర్జరీపై అవగాహన లేకపోవడంతో వైద్యం కోసం రావడం లేదు. పట్టణాల్లో ఉన్నవారు మాత్రం వస్తున్నారు. గ్రామీణులకు దీనిపై అవగాహన పెరిగితే మరింత మందికి ఈ విభాగం ద్వారా వైద్యసేవలు అందుతాయి.

ఆటల లోకం..
అమ్మాయిలకు ఆహ్వానం

◆ ఈనెల 19న క్రీడా పాఠశాల ఎంపిక పోటీలు
◆ ఎస్టీ విద్యార్థినులకు అవకాశం

పాణ్యం గ్రామీణం, న్యూస్‌టుడే : గిరిజన విద్యార్థులను చదువుతో పాటు క్రీడల్లో ప్రోత్సహించేందుకు రాష్ట్ర ప్రభుత్వం ప్రత్యేకంగా ఏర్పాటు చేసిన క్రీడా పాఠశాలలో ప్రవేశాలు నిర్వహిస్తున్నారు. పాణ్యం మండలంలోని బలపనూరు గ్రామ పరిధిలో ఏపీ గిరిజన గురుకుల బాలికల (చెంచు) పాఠశాలలో 2022 ఫిబ్రవరి 11వ తేదీన క్రీడా పాఠశాలను ప్రారంభించారు. 6 నుంచి పదో తరగతి వరకు చదువు నేర్పడంతో పాటు వివిధ క్రీడల్లో శిక్షణ ఇస్తున్నారు. వసతి సౌకర్యం కల్పిస్తున్నారు. ఒక్కో తరగతిలో 30 సీట్లు ఉండగా మొదటి ఏడాది 6, 7, 8వ తరగతుల ప్రవేశాలకు మాత్రమే ఎంపిక పోటీలు నిర్వహించారు. 26 మంది విద్యార్థులు మాత్రమే చేరారు. 2022- 23 ఏడాదికి ప్రవేశాలు నిర్వహించలేదు. ప్రస్తుతం 2023- 24 సంవత్సరానికి 6వ తరగతిలో 30, 7లో 30, 8లో 24, 9వ తరగతిలో ఖాళీగా ఉన్న 15 సీట్లకు ఈనెల 19వ తేదీన పాఠశాలలో ఎంపిక పోటీలు నిర్వహించనున్నారు.

క్రీడలు సాధన చేస్తున్న విద్యార్థినులు

అర్హులు.. ఎంపిక విధానం

◆ కర్నూలు, నంద్యాల, గుంటూరు, ప్రకాశం, అనంతపురం, శ్రీసత్యసాయి, కృష్ణ, వైఎస్సార్, అన్నమయ్య, చిత్తూరు, నెల్లూరు జిల్లాలకు చెందిన విద్యార్థులు ఇందులో చేరవచ్చు. ప్రభుత్వ పాఠశాలలతో పాటు గురుకులాలు, ఆశ్రమ, కేజీబీవీ, ఆదర్శ పాఠశాలల్లో చదివే ఎస్టీ బాలికలు ఈ క్రీడా పాఠశాలల్లో చేరడానికి అర్హులు.

◆ ఈ క్రీడా పాఠశాలలో చేరడానికి తొమ్మిది రకాల పరీక్షలు నిర్వహిస్తారు. ఎత్తు, బరువు, నిలబడి దూకడం, 30 మీటర్ల ఫ్లయింగ్ రన్, 400 మీటర్ల రన్నింగ్, 610 మీటర్ల షటిల్ రన్, మెడిసిన్ బాల్, వర్టికల్ జంప్, ఫ్లెక్సిబిలిటీ నిర్వహించి ఎంపిక చేస్తారు.

ప్రత్యేక శిక్షణ : క్రీడా పాఠశాలలో శాప్ ఆధ్వర్యంలో ప్రత్యేకంగా ముగ్గురు శిక్షకులను నియమించారు. జూడో, ఆర్చరీ, అథ్లెటిక్స్‌లో విద్యార్థులకు ఉదయం 5 నుంచి 7 గంటలు వరకు, సాయంత్రం 4 నుంచి 6 గంటల వరకు ప్రత్యేక శిక్షణ ఇస్తున్నారు.

దారికి గేట్లు.. ప్రజలకు పాట్లు

నంద్యాల పట్టణంలోని నూనెపల్లె వంతెన కింద ఉన్న రైల్వేపట్టాలను దాటి నిత్యం వేలాది మంది ప్రజలు అటూఇటు రాకపోకలు సాగిస్తున్నారు. వివిధ మండలాలు నంద్యాలకు వచ్చే వారు నూనెపల్లె సెంటర్ వద్ద బస్సు దిగుతారు. వారంతా పట్టాలు దాటుకుని పట్టణంలోకి రావాల్సి ఉంది. ప్రస్తుతం రైల్వే అధికారులు పట్టాలు దాటేందుకు వీల్లేకుండా దారి మూసివేశారు. దీంతో ప్రజలు అవస్థలు పడుతున్నారు. అటు వారు ఇటురావాలన్నా.. ఇటువైపు నుంచి నూనెపల్లె సెంటర్‌కు వెళ్లాలన్నా కిలోమీటరు దూరం చుట్టూ తిరిగి వెళ్లాల్సి వస్తోంది. అధిక సమయం పట్టడంతో పాటు ఖర్చు కావడంతో చాలామంది రైల్వే అధికారులు ఏర్పాటు చేసిన గేట్లపైకి ఎక్కి దిగుతున్నారు. వివిధ గ్రామాల నుంచి నిత్యం వందలాదిమంది నంద్యాల ఆసుపత్రికి వస్తుంటారు. వీరంతా చుట్టు తిరిగిరాలేక అష్టకష్టాలు పడుతూ గేట్లు దాటుతున్నారు. ఇప్పటికైనా రైల్వే అధికారులు స్పందించి ఫుట్ ఓవర్ వంతెన నిర్మించాలని ప్రజలు కోరుతున్నారు.

– న్యూస్‌టుడే, నంద్యాల బొమ్మలసత్రం

నీటిగొట్టాల మరమ్మతులకు చర్యలు

డోన్‌పట్టణం, న్యూస్‌టుడే: గోనెగండ్ల జలాశయం నుంచి డోన్ పట్టణ సమీపంలోని కంబాలపాడు రహదారి పక్కన ఉన్న పంపుహౌస్‌కు గొట్టాల ద్వారా నీటిని సరఫరా చేస్తుండగా పలు చోట్ల లీకేజీల వల్ల నీరు వృథా అవుతోంది. గొట్టాలకు మరమ్మతులు చేస్తుండటం వల్ల పట్టణంలో రెండు రోజుల పాటు కుళాయిల ద్వారా నీటి సరఫరాకు అంతరాయం కలుగుతుందని, ప్రజలు సహకరించాలని అధికారులు కోరుతున్నారు. మున్సిపల్ అధికారులు యుద్ధప్రాతిపదికన మరమ్మతులకు శుక్రవారం చర్యలు చేపట్టారు. చిట్యాల వద్ద రెండు చోట్ల, ఈదులదేవరబండ, పి.కోటకొండ ప్రాంతాల్లో నాలుగు చోట్ల నీటి గొట్టం పగిలి లీకేజీలవుతున్నట్లు అధికారులు గుర్తించి మరమ్మతులు చేస్తున్నారు.

చిట్యాల వద్ద లీకేజీ

కేంద్రీయ విద్యాలయానికి భవనాల పరిశీలన

డోన్ పట్టణం, న్యూస్‌టుడే: కేంద్రీయ విద్యాలయం ఏర్పాటు కోసం భవనాన్ని పరిశీలించేందుకు జిల్లా విద్యాధికారి సుధాకర్‌రెడ్డి, ఎంఈవో ప్రభాకర్ శుక్రవారం స్థానిక పాతపేటలోని మున్సిపల్ పాత భవనాన్ని పరిశీలించారు. భవనంలోని పలు గదులను సిబ్బందితో పరిశుభ్రపర్చారు. అనంతరం ప్రభుత్వ ఐటీఐలో విద్యార్థుల కోసం కొత్తగా నిర్మిస్తున్న వసతిగృహ భవనాన్ని పరిశీలించారు. శనివారం జిల్లా సర్వోన్నతాధికారి మనజీర్ జిలాని సామూన్, కేంద్రీయ విద్యాలయ కమిటీ డోన్ పట్టణాన్ని సందర్శించి అధికారులు చూసిన భవనాలను, కేంద్రీయ విద్యాలయ నిర్మాణానికి కేటాయించిన స్థలాన్ని పరిశీలిస్తుందన్నారు. పాతపేట ఉన్నత పాఠశాల సీనియర్ ఉపాధ్యాయుడు వెంకటసుబ్బారెడ్డి పాల్గొన్నారు.

ఎంఈవోతో చర్చిస్తున్న డీఈవో

మహానందీశునికి రూ.35.33 లక్షలు

మహానంది, న్యూస్‌టుడే : మహానంది క్షేత్రంలో మహానందీశ్వర సహిత కామేశ్వరీదేవి ఆలయాలతో పాటు అన్నదాన సత్రం, రామాలయాల్లోని హుండీల్లో భక్తులు సమర్పించిన కానుకలను శుక్రవారం లెక్కించారు. రూ. 35,33,915 నగదు వచ్చిందని ఈవో కాపు చంద్రశేఖరరెడ్డి తెలిపారు. ఈ మొత్తం 35 రోజుల్లో వచ్చిన ఆదాయమని చెప్పారు. వెలుగోడు సముదాయ ఆలయాల ఈవో జనార్దన్‌శెట్టి పర్యవేక్షణలో జరిగిన ఈ కార్యక్రమంలో పాలకమండలి ఛైర్మన్ కొమ్మా మహేశ్వరరెడ్డి, ధర్మకర్త గంగిశెట్టి మల్లికార్జునరావు, ఆలయ పర్యవేక్షకులు శ్రీధర్, ఓ.వెంకటేశ్వర్లు, సేవకులు పాల్గొన్నారు.

మహానందిలో కానుకలు లెక్కిస్తున్న దేవస్థానం సిబ్బంది, సేవకులు

తరలుతున్న ఖనిజం.. తనిఖీ నామమాత్రం

☛ రాయల్టీ చెల్లించని నాలుగు లారీల స్వాధీనం ☛ ఒక్కో వాహనానికి రూ.20 వేల జరిమానా విధింపు

డోన్, బేతంచర్ల, న్యూస్‌టుడే: జిల్లాలో విలువైన ఖనిజాలకు పుట్టినిల్లు డోన్ నియోజకవర్గం. వేలాది మంది కార్మికులకు ఉపాధితో పాటు ప్రభుత్వానికి రూ.కోట్ల ఆదాయం వాటి ద్వారా వస్తోంది. అయితే కొందరు ప్రభుత్వ ఆదాయనికి గండిపడేలా గుట్టుచప్పుడు కాకుండా రాయల్టీ బిల్లులు లేకుండానే నాపరాయిని లారీల్లో పెద్ద ఎత్తున అక్రమంగా తరలించేస్తున్నారు. ఎలాంటి రాయల్టీ బిల్లులు లేకుండా నాపరాళ్లను తరలిస్తున్న నాలుగు లారీలను పట్టుకొని ఒక్కో దానికి రూ.20 వేల చొప్పున మైనింగ్ శాఖ అధికారులు జరిమానాను శుక్రవారం విధించారు. ఒక్కరోజులోనే ఇలా నాలుగులారీలు దొరికాయంటే... రాత్రివేళ గుట్టు చప్పుడుకాకుండా అధికారుల కళ్లుగప్పి ఎన్ని వెళ్లిపోతున్నాయో ఆదేవుడికే తెలియాలి.

ఉమ్మడి కర్నూలు జిల్లాలోని బనగానపల్లె, బేతంచర్ల మండలాల్లో 950 హెక్టార్లలో నాపరాయి గనులకు అనుమతులు ఉన్నాయి. ఇవే కాకుండా దాదాపు 250 హెక్టార్ల వరకు అక్రమంగా నాపరాయి తవ్వకాలు సాగుతున్నాయనే ఆరోపణలు ఉన్నాయి. ఈ గనుల్లో తవ్వి తీసిన ఖనిజాన్ని బేతంచర్లలోని పాలిష్ పరిశ్రమలు, నాపరాయి డిపోలకు తరలిస్తారు. ఈ పరిశ్రమల్లో ఖనిజాన్ని కటింగ్ చేసి వాటికి ఓ రూపును తెచ్చి ఇక్కడి నుంచి కర్ణాటక, మహారాష్ట్ర, కేరళ, తమిళనాడు, తెలంగాణ ప్రాంతాలకు తరలిస్తుంటారు. బేతంచర్లలో 450కి పైగా పరిశ్రమలు ఉండగా, 50కిపైగా డిపోలు నడుస్తున్నాయి. వీటిద్వారా కొనుగోలు చేసిన రాళ్లను లారీల్లో ఎలాంటి రాయల్టీ బిల్లులు లేకుండా తరలిస్తున్నారు. టన్నుకు రాయల్టీలో పాటు వివిధ పన్నుల రూపంలో లారీకీ దాదాపు రూ.3250 వరకు చెల్లించాల్సి ఉంటుంది. ఇలా ప్రతిరోజు 30 నుంచి 40 లారీల వరకు అక్రమంగా ఎలాంటి బిల్లులు చెల్లించకుండా తరలిస్తున్నారు. ఇలా ఒక్కో లారీకి రూ.3250 చొప్పున లెక్కేసుకున్నా రోజుకు సుమారు రూ.లక్ష వరకూ ప్రభుత్వ ఆదాయానికి గండిపడుతోంది.

మైనింగ్‌శాఖ అధికారుల దాడుల్లో దొరికిన లారీలు

గుట్టుచప్పుడు కాకుండా...

అధికారులు నామమాత్రంగా దాడులు చేయడం వల్ల ఆ మాత్రం అయినా దొరుకుతున్నాయంటున్నారు. ఖనిజ రవాణా ఎక్కువగా రాత్రివేళల్లోనే సాగిస్తున్నట్లు సమాచారం. ఉదయం నుంచి సాయంత్రం వరకు లోడ్ వేసుకుని రాత్రివేళలో చెక్‌పోస్టు అధికారులు లేనపుడు చూసుకొని వాటిని బేతంచెర్ల దాటించి అక్కడి నుంచి వివిధ రాష్ట్రాలకు అక్రమంగా తరలిస్తున్నారు. నాపరాయి తరలింపుపై అధికారులు గట్టినిఘా వేస్తే ప్రభుత్వానికి రాబడి పెరుగుతుందనే అభిప్రాయాలు సర్వత్రా వ్యక్తమవుతున్నాయి.

రేడియల్ క్రస్ట్ గేట్ల ట్రయల్ రన్

సున్నిపెంట సర్కిల్, న్యూస్‌టుడే : శ్రీశైలం ఆనకట్ట రేడియల్ క్రస్ట్ గేట్ల ట్రయల్ రన్‌ను శుక్రవారం సీఈ కబీర్‌బాషా సమక్షంలో నిర్వహించారు. వరద సీజన్ ప్రారంభ కావడంతో 12 గేట్ల పనితీరును పరిశీలించేందుకు పైకి ఎత్తారు. అనంతరం వాటిని దించారు. వరద సీజన్‌లో ఎనిమిది మంది డీఈలు, 16 మంది జేఈలు విధులు నిర్వర్తిస్తారని సీఈ కబీర్ బాషా తెలిపారు. ఎస్ఈ శ్రీరామ చంద్రమూర్తి, ఈఈ మనోహర్‌రాజు, డీఈ మెహన్, ఏఈలు పాల్గొన్నారు.

సెంట్రల్ బ్యాంక్ ఆఫ్ ఇండియా
రీజినల్ ఆఫీసు, గుంటూరు
నోటిఫికేషన్
సెంట్రల్ బ్యాంక్ ఆఫ్ ఇండియా, రీజనల్ ఆఫీస్ గుంటూరు వారు చిత్తూరు, కర్నూలు, వై.యస్.ఆర్. కడప జిల్లాలలోగల బిజినెస్ కరస్పాండెంట్‌లను పర్యవేక్షించుటకు, బిజినెస్ కరస్పాండెంట్ సూపర్‌వైజర్‌ను కాంట్రాక్టు బేసిస్ పైన 1 పోస్టును నియమించుటకు దరఖాస్తులను ఆహ్వానించడమైనది. దరఖాస్తులను సమర్పించుటకు చివరి తేది: 24.07.2023 సా॥ 5.00 గం॥ల వరకు. దరఖాస్తు ఫారం, ఎంపిక ప్రక్రియ మరియు నిబంధనల కొరకు బ్యాంక్ వెబ్‌సైట్ www.centralbankofindia.co.in లో "రిక్రూట్‌మెంట్"ను సందర్శించండి.
సం/- రీజనల్ హెడ్

EENADU Classifieds

REAL ESTATE

HOUSE FOR SALE

KUDA Approved 5 1/2 cents 2 Floors Building and Watchman room near Birla Gate for sale. Fixed price 1.2 crores. Bank loan available. Cell: 79955 44946.

గౌసియా కాంప్లెక్స్ దగ్గర శ్రీరామ్‌నగర్ నందు H.No. 49/50A-151, ఉత్తరం ఫేస్ 1.37 సెంట్లలో 550 S.ft. నందు కట్టబడిన ఇల్లు 50 లక్షలకు అమ్మబడును. ✆ 93914 32211.

TO LET

కర్నూలు NR పేట రోడ్ నెం.2 నందు 2nd ఫ్లోర్ 1000 S.ft. గల ఇల్లు ఆఫీస్‌కు, రెసిడెన్షియల్‌కు అనువుగా గల పోర్షన్ అద్దెకు, జనరేటర్ & లిఫ్ట్ సౌకర్యం కలదు. ✆ 98491 25288.

JOBS

Wanted Sales Exe. Fresh/ exp. sal: 15K Qualification: Any Degree. Wento Industries Pvt Ltd, Kurnool. ✆ 91331 55050.

Opportunity for Female Managers in Naturals salon, S.V.Complex, Kurnool. Contact: 9177155499.

FACULTY/ TEACHERS

SUE విద్యాలయం B.Camp హౌసింగ్‌బోర్డు కాలనీ నందు టీచర్లుగా పనిచేయుటకు ఇంగ్లీష్, సోషల్ టీచర్స్ కావలెను. సంప్ర: 98661 79468.

SECURITY GUARDS

మహబూబ్‌నగర్ జిల్లా జడ్చర్ల ఫార్మా కంపెనీలో సెక్యూరిటీ గార్డులు కావలెను. జీతం: 12,000/- ఉచిత వసతి మరియు భోజనం. Ph: 63006 61014.

అన్నిరకాల బిజినెస్ వ్యవహారాలు
B/W 5 లైన్ల ప్రకటన రూ. 470/- మాత్రమే.
కలర్ 5 లైన్ల ప్రకటన రూ. 555/- మాత్రమే.
మీ చిన్నారులకు పుట్టినరోజు శుభాకాంక్షలు ఈనాడు ద్వారా తెలపండి.
B/W : రూ. 600/-
Colour: రూ. 800/-
ప్రకటనలపై 5% GST వర్తించును.
వివరాలకు:
99899 97628

గమనిక
క్లాసిఫైడ్ ప్రకటనలకు ప్రతిస్పందించే ముందు తగిన రీతిలో క్షుణ్ణంగా విచారించుకోవలసిందిగా పాఠకులకు సూచించడమైనది. ప్రకటనదారు చెబుతున్న లేదా చేసుకుంటున్న క్లెయిములతో ఈ వార్తాపత్రికకు ఏవిధమైన సంబంధం లేదు. ప్రకటనదారులు సరుకుల అమ్మకం లేదా అందించిన సేవల విషయంలో తప్ప, ప్రకటనల ద్వారా ప్రజల నుండి ఎట్టి డబ్బును వసూలు చేయరాదు. డబ్బును వసూలుచేసే ప్రకటనకర్తను బ్లాక్- లిస్టులో ఉంచే మరియు/ లేదా అతనిపై చట్టపరమైన చర్య తీసుకునే హక్కు యాజమాన్యానికి కలదు.

(c) eenadu